

# EN LOS TIEMPOS DE LAS CASAS BAJAS Y DE LAS CASAS ALTAS

ESTE MAPA FUE CREADO SOBRE LA BASE DE LAS CONVERSACIONES CON LOS HABITANTES DE LOS BARRIOS DE PONENT Y CON LAS PERSONAS QUE GUARDAN ALGUNA RELACIÓN CON ESTE LUGAR.

MIS INTERLOCUTORES HAN SIDO TANTO NIÑOS O JÓVENES COMO ADULTOS; MUJERES Y HOMBRES QUE HAN NACIDO O QUE VIVEN AQUÍ.

## MAPA SUBJETIVO DE LOS BARRIOS DE PONENT:

BONAVISTA, CAMP CLAR, LA FLORESTA, LA GRANJA, ICOMAR, PARC RIUCLAR, RIU CLAR, EL PILAR, TORREFORTA

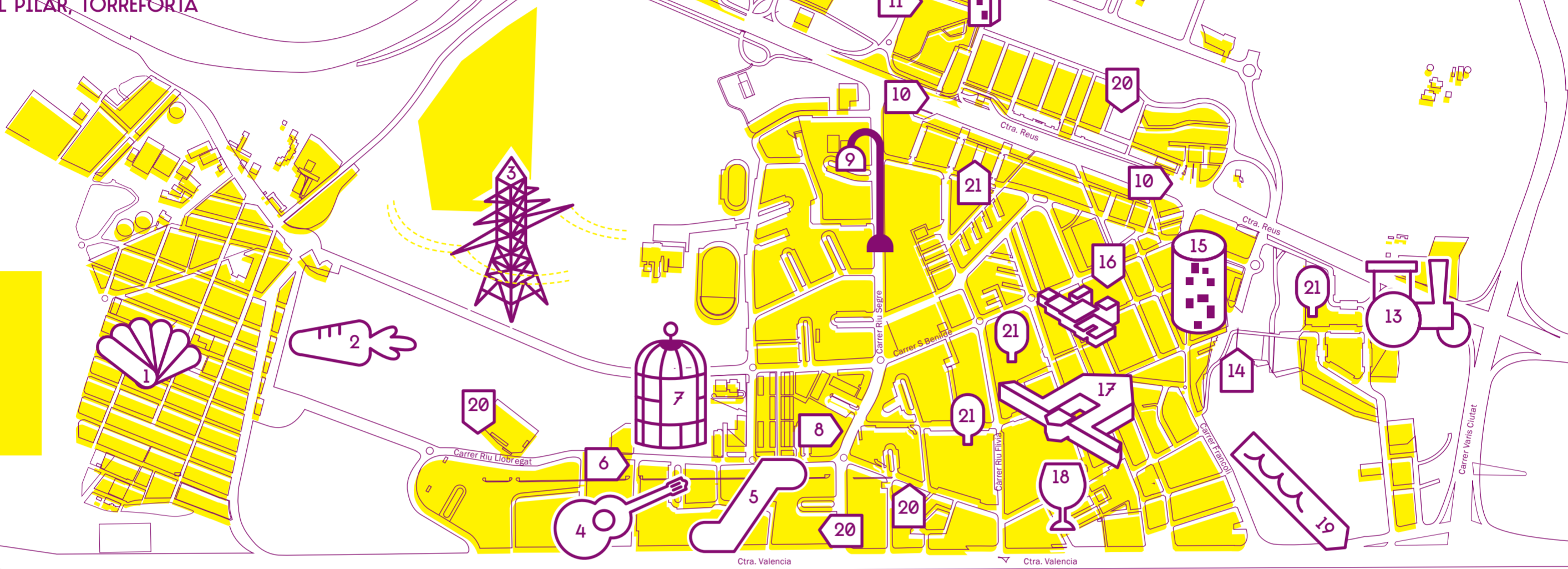

**1 EL BARRIO DE BONAVISTA**  
Bonavista se formó de manera distinta a los otros barrios vecinos. Todas las calles se cruzan en ángulo recto, como en Nueva York. Las calles no tienen nombres sino números. Bonavista se construyó a finales de los años 50, cuando llegó aquí una gran cantidad de gente de Andalucía. El barrio sigue manteniendo su carácter andaluz.

El barrio es muy conocido por sus bares, que sirven tapas, hay muchos, las tapas son deliciosas y están bien de precio. Yo voy al "Paraíso". Muy conocido es también el "Lucena". La mayoría de tapas son típicas de Andalucía: patatas bravas, choccos, montaditos, chipirones... (Laura)

El carácter andaluz sigue presente en Bonavista gracias a una fiesta que celebran allí, la Feria de Abril, cuando, sobre los tabladitos, diferentes conjuntos bailan sevillanas. Montan las casetas en las que se comen platos tradicionales y se toman bebidas tradicionales. (Laura)

### 2 EL MERCADO DE BONAVISTA

Cada semana, las mañanas de domingo, en los límites del barrio de Bonavista aparecen cerca de mil casetas con productos alimenticios, ropa, utensilios domésticos, incluso animales. Allí se puede comprar de todo. No encontraremos una lavadora o una cocina, pero sí todo lo necesario para la vida cotidiana, manjares tradicionales, quesos, aceitunas, chorizos... Es un pequeño paraíso al que acude la gente de muchas poblaciones, de Cataluña o de España. Está lleno de colores y hay mucha gente... el mercado es muy grande. Se puede comprar de todo. (María)

Es el lugar donde compro verdura, fruta, ropa. Estoy muy contenta con el mercado, voy allí a menudo. (Olga)

### 3 DONDE CORRE EL VIENTO

Entre el barrio de Bonavista y el barrio de Camp Clar se extiende un enorme terreno de matollares y prados silvestres. Una parte de él está cubierta por un pequeño bosque. Dicen que los árboles han sido plantados para ocultar la vista de la industria petroquímica. Hace tiempo existía aquí el barrio de La Esperanza, que no gozó de muy buena fama.

Me gusta mucho la "pampa", la zona de nadie. Es mágica... Vacía, aunque hay huellas de la presencia humana (desgraciadamente, es un gran basurero). Hay mucha naturaleza, seguro que entre la vegetación se esconden algunos animales. Es un espacio indefinido. Alberga un gran potencial. (Dorota)

El peñasco de la "pampa" es un buen punto de observación, me gusta pasar tiempo allí. Tengo la vista de todos los alrededores. (Anthony)

### 4 PLAZA CAMARÓN, AL LADO DE LA CALLE RIU BRUGENT

Entre los bloques de Camp Clar se encuentra una pequeña plaza con el busto de Camarón de la Isla, el venerado intérprete de flamenco. Es una leyenda. Todo el mundo lo conoce, muchos saben cantar sus canciones, como por ejemplo "Soy gitano". Si aún no las conoces, puedes escucharlas en internet.

Camarón era gitano y para los gitanos es su ídolo. (Marta)

**5 SUPERMERCADO MERCADONA, CARRETERA NACIONAL 340**  
Uno de los muchos supermercados que hay en el barrio. Recientemente abierto, gana con los demás en la popularidad. A quien quiera que pregunte, te dirá que hace las compras precisamente allí.

Mi lugar favorito en Camp Clar es el supermercado. Mercadona. Hay allí una escalera mecánica en la que puedes jugar. (Alba)

### 6 CASAL L'AMIC, EN LA CALLE RIU LLOBREGAT, BLOQUE 4

Desde hace treinta años la fundación Casal l'Amic desarrolla actividades sociales y educativas en los barrios de Ponent para niños y adolescentes. Varias veces por semana un grupo de niños viene a pasar el tiempo y a jugar en el esplai de la calle Riu Llobregat. También en otros barrios se puede ver a diario a los educadores y las educadoras sociales hablar y jugar con los niños y jóvenes.

Conversación :  
- ¿Por qué has elegido el Casal l'Amic en Camp Clar?  
- Porque me parece muy divertido, casi siempre que he ido me ha gustado.  
- ¿Qué es lo que te gusta más en el Casal l'Amic?  
- Este proyecto, "Expediciones". He conocido a gente nueva de tres países; ¡me gusta conocer a gente nueva! (Nayra)

Conversación :  
- ¿Qué actividades te atraen más?  
- En el Casal l'Amic hacemos juegos, jugamos, hacemos los deberes, a veces salimos. Mi juego favorito es uno que tienes que dibujar... (Voltaino)

- Lo que más me gusta es el Casal l'Amic porque allí se divierten los niños. (Gerard)

### 7 PLAZA DE LOS PAJARITOS, PATIO ENTRE LOS BLOQUES, EN LA ESQUINA DE LAS CALLES RIU LLOBREGAT Y RIU ONYAR

Entre los bloques de las calles Riu Llobregat y Riu Onyar, sobre todo un día soleado, se dejan oír los trinos de los jilgueros. Sus propietarios sacan las jaulas al sol. El agradable canto de los pájaros inunda el patio.

### 8 PLAZA MAYOR DE CAMP CLAR, DONDE CONFLUYEN LAS CALLES RIU LLOBREGAT Y RIU SEGRE

Un gran espacio con un parque infantil, con glorieta, una cancha y un jardín. Vienen aquí niños, adultos y jóvenes a diferentes horas del día. Un lugar para todos.

Vengo aquí con los hijos y con la familia. Se está muy bien, me gusta este sitio. (Olga)

Mi lugar favorito es el parque porque hay muchos juegos. ¿Cómo se llama?... Eso donde nos montamos... También había un columpio, y van y lo arrancan. Yo voy al parque con mis amigos, con mi madre y mi hermana. Mi juego favorito es el de la araña. (Ayú)

### 9 LA RAMBLA (CALLE RIU SEGRE)

Es la calle principal de Camp Clar. Cruza todo el barrio, uniéndolo a la carretera de Reus con la carretera de Valencia. A lo largo de la Rambla hay muchas tiendas, bares, escuelas y establecimientos de servicios.

La rambla es un sitio principal que quieres ver en cada barrio, como Torreforta, La Granja... Puedes darte un paseo e ir viendo a la gente. Está muy bonita. La han hecho hace poco y le da como... no sé, queda muy bien. (Eva)

Este es mi lugar preferido en Camp Clar. (Gorka)  
Me gusta aquel bar de kebabs en la Rambla, porque me gusta el kebab. (Nayra)  
Mi lugar preferido es el supermercado Escalat, en la Rambla. Allí hay cosas de comer que me gustan. Es un lugar especial para mí y mi mamá. (Ismael)

### 10 PASARELAS SOBRE LA CARRETERA DE REUS

La carretera de Reus, animada y ruidosa, divide los barrios de Ponent en dos partes. Para ir a pie del barrio de Torreforta al barrio de La Floresta y al Parc Riucclar, puedes escoger una de las dos pasarelas que cruzan la carretera.

Aquí se puede ver la diferencia: de un lado ves la panorámica de Tarragona, y del otro, la de los Barrios de Ponent y de la Petroquímica. Es espectacular, sobre todo de noche, cuando hay muchas luces, pero no muy bonito. Desde aquí se ve toda Tarragona, las dos caras de la ciudad. (María)

### 11 LA FLORESTA

La Floresta es uno de los barrios más pequeños del Ponent, como una isla separada del resto por una carretera ancha. Son apenas unos cuantos bloques bajos; cada uno de ellos tiene el nombre de un árbol o de una flor. Pero este barrio tiene muchas historias interesantes. Ha ido cambiando a lo largo de las últimas décadas de años. Tiempo atrás era un mundo autosuficiente, no había necesidad de salir fuera. Ya no corre el pequeño río en el que te podías bañar; donde había un prado, ahora hay una urbanización. Pero siempre hay sitios que siguen tal como antes.

Mi lugar preferido son las terrazas de las casas, el terrado. A veces cuando quiero estar sola, quiero tomar el sol, quiero encontrar un poco de espacio, como los pisos son pequeños... pues estoy allí, en el terrado. (Eva)

La Albada es una especie de rambla, pero es como un parque que tiene flores, tiene también toboganes, columpios. En la Albada juego con algunos primos y amigos, damos la vuelta por el barrio y conocemos a la gente a quien le gusta mucho bailar y cantar. (Gerard)

### 12 IGLESIA EN EL BLOQUE, BLOQUE FRESNO, LA FLORESTA

En la planta baja de uno de los bloques hay una capilla, que es la filial de la parroquia de Sant Josep de Torreforta. Durante muchos años, este lugar fue el centro de la vida social de La Floresta. La iglesia está abierta cada domingo.

El cura convirtió uno de los apartamentos del bloque en la iglesia, en la cual los vecinos podían rezar y también reunirse. A mí me bautizaron allí y allí hice la primera comunión. Fue una iglesia normal, sólo que estaba dentro de un bloque. Allí tenían lugar fiestas y encuentros, también era un punto de información. La iglesia se ubicaba justo debajo de mi vivienda. Cuando estaba acostada en la cama, a veces oía el cura gritar: "Lolli, ¿estás allí arriba? ¡Ven aquí!" (Loli)

### 13 RETRO CILINDRO, EN LA ENTRADA DE LA URBANIZACIÓN RIU CLAR 14, CRUC CON LA CARRETERA DE REUS

Siguiendo la carretera de Reus en la dirección del centro de Tarragona, a la altura del barrio de Riu Clar, a la derecha, se ve un monumento sorprendente. En una pequeña elevación hay algo que parece una combinación de máquina a vapor y cilindro. Los chicos de por aquí no saben qué relación tiene con su barrio. En cambio creen que es algo digno de enseñar a un turista en primer lugar.

El "Apisonador" es el símbolo de Riu Clar porque está aquí desde siempre, es importante. No sabemos por qué está aquí. No será porque hubiese aquí una fábrica. Hace tiempo aquí había un río. (Chicas de Riu Clar)

### 14 PISCINA DE RIU CLAR, URBANIZACIÓN RIU CLAR, BLOQUE 5

Es una de las dos piscinas en el territorio de los barrios de Ponent, construida hace poco. Situada en un lugar un poco apartado, justo debajo de un talud elevado. Además de la piscina hay una sauna y un fitness club. Una de las paredes del gimnasio es toda de cristal. Al pasar se puede observar como los

de dentro hacen ejercicio y están sudando a mares. En la piscina se está muy bien. Voy mucho a nadar y allí también hay saunas y un pequeño local social sin ruido ni nada que te moleste. Es como un centro de relajación. (Eva)

### 15 LA TORRE FORTA, CALLE RIU FRANCOLÍ 67

También conocida como el Casalot. Es la construcción más antigua del Ponent. Se eleva al borde de un talud. Fue construida en el siglo XVII.

Ya que Torreforta se sitúa a más altura que Tarragona, en tiempos antiguos había aquí atalayas. Durante las guerras, desde la Torre Forta se controlaban los alrededores. Estuvo abandonada durante muchos años, después pasó a ser propiedad del Ayuntamiento. Ahora hay allí los servicios sociales. (Montse)

Esta torre dio nombre a todo el barrio. (Alex)

### 16 CASAS BAJAS, ENTRE LAS CALLES MONTBLANC Y TORTOSA

Entre estas dos calles hay una agrupación de varias decenas de las casas más antiguas de Torreforta, que fueron las primeras en construirse a fines de los años 40 y principios de los 50. Difieren de manera significativa de los bloques que las rodean. Son de un solo piso, tienen las entradas en forma de arco, su tejados inclinados están cubiertos de tejas. Cuando se estaban construyendo sólo había campos y prados a su alrededor. Después vino la época de los bloques. Sobre la historia de las casas se puede leer en el sitio web de la parroquia de Sant Josep de Torreforta.

Mi barrio, así como lo veo, como recuerdo, es muy pequeño: es mi casa, mi calle. Éstas son las primeras casas que se construyeron en el 1947. Yo nací aquí y ahora vivo aquí otra vez. (Manel)

En los tiempos de las casas bajas y de las casas altas. (Montse)

### 17 CENTRO CÍVICO DE TORREFORTA, PLAZA TARRAGONÈS

El Centro Cívico tiene una forma intrigante. Vale la pena ver en Google Maps el aspecto que ofrece el edificio a vuelo de pájaro. El Centro alberga una biblioteca, una ludoteca y un teatro en los que diferentes grupos realizan actividades. A la entrada, dos gigantes vestidos de manera tradicional catalana dan la bienvenida. Vienen aquí los vecinos de diferentes barrios. Cada sábado, la calle Riu Glorieta, enfrente del Centro Cívico, se convierte en un mercado.

He venido a trabajar a este lugar hace unos años, aquí he empezado mi trabajo en los barrios de Ponent. Me acuerdo que cuando estaba de prácticas y veía el trabajo de educador social, fue el momento en que decidí que yo quería trabajar así, hacer esto. Fue un momento especial para mí. (Alba)

Lo primero que conocí de Torreforta fue el Centro Cívico y es lo mejor que hay en este barrio. Venía aquí a buscar diccionarios, libros o a conectarme a internet. Hay una biblioteca, una sala de ordenadores. Pasan muchas cosas. Por la mañana hay actividades de gimnasia. Vengo al menos una vez a la semana, y cuando puedo más a menudo. (Butaina)

Me gusta la entrada al Centro, donde siempre encuentras a gente joven. Es el punto de encuentro, un lugar para charlar. Siempre entra o sale alguien. Me gusta este movimiento. (Joan Marc)

### 18 BAR NOU CENTRE, EN LA CALLE RIU GLORIETA, AL LADO DE LA PARADA DE AUTOBÚS

Conocido también como "Honduras Bar", se encuentra en la calle principal de Torreforta. Zaira, una usuaria de la biblioteca habla de Torreforta: Aquí, entre bar y bar, hay un bar. Así que es uno de los lugares de este tipo. Durante el mercado del sábado, los vendedores pueden tomar el desayuno "medie-

va", una comida fuerte muy diferente del típico café con leche y croissant. Durante los partidos importantes de fútbol, como el "clásico" (cuando juegan los dos equipos favoritos, el Barça y el Real Madrid), los propietarios montan televisores adicionales, para que todos los clientes puedan ver la transmisión de manera confortable. En la barra se hacen las apuestas.

Es mi lugar preferido de los barrios de Ponent. He pasado mucho tiempo aquí. Es donde me encontraba con amigos y conocidos, un lugar para charlar de proyectos que he estado haciendo. "Honduras Bar" es el principio de mi aventura aquí. (Román)

En el "Nou Centre" tienen los mejores "smoothies" (cócteles de fruta). (Pili)

Cuando yo era niño, donde ahora está el bar, había un campo. Yo iba allí a veces a coger verduras y nos íbamos corriendo. (Manel)

Todos los barrios han de tener bares. Aquí es una costumbre que cuando la gente sale de trabajar o hace una pausa, entran a tomar una cerveza o un café. Aquí es algo muy importante. (Marisol)

### 19 EL MAR QUE NO SE VE

El barrio de Torreforta está cerca del mar, pero no se puede decir que haya aquí un ambiente marítimo. Es por la Petroquímica, que se extiende entre los barrios y la costa a lo largo de muchos kilómetros. Los que viven en las casas altas tienen suerte. Un buen punto de observación es también la elevación en Camp Clar.

Aquí cerca hay una playa pero no se ve, porque la tapan los edificios de la Petroquímica. ¡Lástima! A mí me encanta el agua, el mar. No puedo verlo desde mi casa, pero de las casas vecinas, sí. Se puede ver desde el cuarto o quinto piso. (Eduardo)

### 20 ESPACIOS PARA JUGAR Y PASAR EL TIEMPO LIBRE

En los barrios de Ponent hay muchos sitios donde jugar y pasar el rato al aire libre. Son espacios tanto para los niños como para los adultos. Indiscutiblemente, el rey de los deportes es el fútbol y sus diferentes variedades. Hay un montón de campos de fútbol, al menos uno en cada barrio. A los chicos les basta con un rincón en una plaza o en la calle y juegan igual de bien. Es aquí donde crecen los sucesores de Messi y Ronaldo. Sería difícil decir si hay entre ellos más aficionados al FC Barcelona o al Real Madrid. Las opiniones al respecto son divergentes.

A veces juego al fútbol con los amigos del cole. Además jugamos al pilla pilla, al escondite. (Ail)

Las primeras asociaciones con el barrio son: los amigos, la pelota, el fútbol (los chicos del patio en El Pilar)

¿A qué juegan los niños en los barrios de Ponent? Fútbol, pichi (una variedad del béisbol), alemán (fútbol de calle), baloncesto, escondite, bote botero, bomba, pilla-pilla, baloncesto, balonvolea.  
En El Pilar, en la calle Riu Montsant 11, hay tableros de juegos de ajedrez o de twist... pintados sobre el suelo de hormigón de una plaza entre los bloques. También es un buen lugar para jugar al fútbol.

### 21 PARQUES

En los barrios de Ponent hay muchos parques y jardines. En algunos de ellos, además de los niños, se puede ver a los adultos jugando a la petanca.

Conversación :  
- ¿Y por qué tu lugar preferido es el parque?  
- Porque me gusta jugar.  
- ¿A qué juegos juegas?  
- Al pilla pilla... a todo...  
- ¿Cuáles más?  
- El escondite: que un niño la para, tiene que contar hasta treinta y nosotros nos tenemos que esconder. Y él, si nos encuentra, dice: "¡Por Ismael!" y por lo que quiera. (Ismael)  
- Lo que más me gusta son sus jardines, la vegetación, los árboles. (Carmen)

En el mapa se indican los sitios que gustan a mis interlocutores o a los que se sienten unidos por alguna razón; son importantes para ellos.

Pero los barrios de Ponent no sólo son este conglomerado individual de puntos, sino sobre todo las personas, las relaciones que establecen y el ambiente que se crea. La vida aquí es más callejera. (Joan Marc)

Vale la pena verlo con los propios ojos. (Román)

## EN LOS BARRIOS DE PONENT, ¿CUÁLES SON TUS LUGARES FAVORITOS, QUÉ TE GUSTARÍA ENSEÑAR A OTROS?

### LOS LUGARES FAVORITOS DE LOS NIÑOS DEL CASAL L'AMIC PARTICIPANTES DEL PROYECTO EXPEDICIONES:

ABDERRAMANE — LA TIENDA WALA  
ALBA — SUPERMERCADO MERCADONA  
GORKA — LA RAMBLA DE CAMP CLAR  
ISMAEL — SUPERMERCADO ESCLAT  
KULLI — EL PATIO DEL COLEGIO DE CAMP CLAR  
LEO — CULTO  
NAYRA — KEBAB HOME — LA RAMBLA  
WASILA — ÖZTURK KEBAB — LA RAMBLA

### INFORMACIÓN PRÁCTICA:

Desde los barrios de Ponent al centro de Tarragona se puede acceder por las líneas de autobuses 6, 7 y 54. El trayecto dura unos 15 minutos.

Los lugares indicados en el mapa están numerados creando una ruta en forma de bucle. Se puede comenzar el paseo en cualquier punto del recorrido.

El mapa fue creado en el marco del proyecto Expediciones: [www.expedition-s.eu](http://www.expedition-s.eu)

Agradezco a todas las personas que tienen relación con los barrios de Ponent y se han ofrecido a hablar sobre el lugar en el que viven o trabajan. Agradezco la ayuda en la elaboración del mapa a Montse y Marisol de la Biblioteca Pública de Torreforta, a los niños, a los educadores y educadoras sociales del Casal l'Amic, así como a Kasia, Pepe, Jarek, Marcin y Nani.

Ania Biernat, investigadora de ciencias sociales, Varsovia